



card complete

card complete Service Bank AG  
Postfach 147, 1011 Wien  
www.cardcomplete.com

311921099998

HERRN  
MICHAEL KNOEBL  
LIEBENAUER HAUPTSTRASSE  
93B/7/43  
8041 GRAZ-LIEBENAU

Ihr Status:  
Standard

Ihre Credits:  
81



Code zur Datenverwendung

**TXDT58ECXD87**

[www.cardcomplete.com/code](http://www.cardcomplete.com/code)

## Umsatznachricht

Kontonummer	4548 18xx xxxx 9000
Kartentyp	Visa Classic ohne Versicherung
Ihr Kartenlimit	2.000,00
Auszugsnummer	5/1
Datum	28.05.2024
Datum nächste Umsatznachricht	25.06.2024
Wird eingezogen am	04.06.2024
<b>Saldo</b>	<b>239,89-</b>

Umsatzdetails und wichtige Hinweise  
siehe Folgeseite(n)!



### Reisen Sie dank Visa zu den Olympischen Spielen in Paris

Nutzen Sie Ihre Gewinnchance auf eine Reise inklusive Flug, Hotel, Tickets und vielem mehr. Das Gewinnspiel läuft bis zum 31. Mai 2024 um 23:59. Die Gewinner:in wird per E-Mail verständigt. Wir wünschen Ihnen viel Glück!

**Alle Informationen**

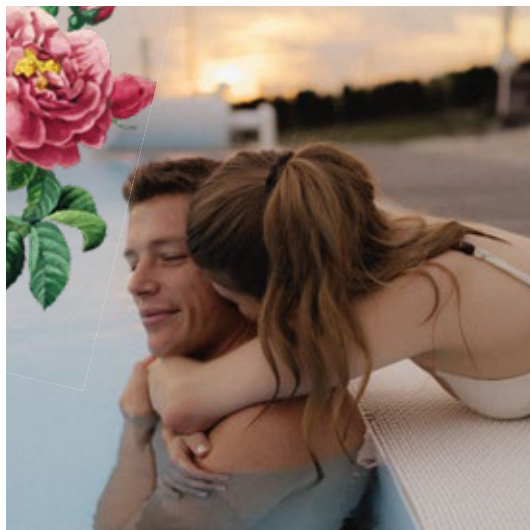

## Love & Relax

im 4\*s Maiers Kuschelhotel Loipersdorf

Where Love happens! Willkommen im adults only 4\*s Maiers Kuschelhotel Loipersdorf.

Träumst du von einer besonderen Möglichkeit, deine Liebsten zu überraschen oder ein unvergessliches Erlebnis zu bereiten? Dann ist unser „Complete Love Package“ genau das richtige für euch.

Sichert euch euer 23% vergünstigtes Complete Love Package im 4\*s Maiers Kuschelhotel Loipersdorf bei einem Aufenthalt bis 24. November 2024.

Alle Informationen finden Sie unter: [www.completeworld.at/completelove](http://www.completeworld.at/completelove)

Ermäßigung  
23%

VORTEILS  
**ANGEBOT**  
FÜR SIE



Kontonummer 4548 18xx xxxx 9000

Die Umsatznachricht gilt (gem. Punkt 7.2 der AGB) dem Grunde und der Höhe nach als anerkannt, sofern Sie nicht unverzüglich, jedoch längstens binnen 30 Tagen nach Zugang widersprechen. Bei Zahlungsanweisungen ohne bestimmten Betrag (Punkt 4.2. der AGB) gilt eine Frist von acht Wochen ab Zugang der Umsatznachricht und Belastung des Kartenkontos. Bei Transaktionen, denen keine oder eine abweichende Zahlungsanweisung zugrunde liegt (Punkt 7.3. der AGB), ist längstens binnen 13 Monaten nach Zugang der Umsatznachricht und Belastung des Kartenkontos oder innerhalb gleicher Frist ab Feststellung des Unterbleibens einer bei card complete eingelangten, jedoch nicht durchgeführten, Zahlungsanweisung, zu widersprechen.

Der **offene Saldo der Umsatznachricht** wird mittels SEPA-Lastschrift zum Mandat 420062513352111 zu der Creditor-ID AT12ISS00000008159 von Ihrem Konto mit **IBAN xxxxxxxxxxxxxxxx8177** zum **Fälligkeitstag 04.06.2024** eingezogen. Wir bitten Sie für Kontodeckung zu sorgen. **Für die Einzahlung auf Ihr Kartenkonto verwenden Sie bitte folgenden IBAN: AT427604081831220991; BIC: VIAUATW1 (als Kundenidentifikator gem. Punkt 7.8. AGB).** Sofern der Saldo ein Guthaben aufweist, handelt es sich um eine erstattungsfähige Einlage gem. § 7 Abs. 1 Z 4 Einlagensicherungs- und Anlegerentschädigungsg, weshalb auf den über <https://www.cardcomplete.com/impressum/> abrufbaren „Informationsbogen für Einleger“ verwiesen wird, den wir Ihnen auf Ihren Wunsch auch in Papierform zur Verfügung stellen.

card complete kann eine Überschreitung des Kartenkontos (nicht vollständige Begleichung des offenen Saldos der Umsatznachricht bei Fälligkeit) zulassen. Ab einem offenen Saldo von EUR 35,- kann der KI die Zahlung von zumindest einem Zehntel des jeweils offenen Saldos der Umsatznachricht durch Zahlscheinzahlung, Online Banking oder entsprechende Einzugsermächtigung anbieten. card complete ist nicht verpflichtet, eine derartige Überschreitung zuzulassen (Punkt 7.6. der AGB).

Allgemeine Informationen zu Überschreitungen:

Sollzinsen: Der Sollzinssatz beträgt derzeit 16,875% p.a. Er ist (war) nach Vertragsabschluss für zumindest 2 Monate mit 13 % p.a. fix (Punkt 9.6.1. der AGB). Anschließend (seither) wird er gemäß Punkt 9.6.2. der AGB jeweils zum 1.1., 1.4., 1.7. und 1.10. des Jahres angepasst und setzt sich aus dem Referenzzinssatz (3 Monats-EURIBOR zum jeweils vorangehenden Stichtag: 15.11. des Vorjahres, 15.2., 15.5. und 15.8. d.J.) + 13%-Pkt zusammen (bei Rundung auf 0,125 %-Pkt). Die Zinsen werden jeweils monatlich kapitalisiert, wodurch Zinseszinsen entstehen können.

Weitere Entgelte für die Überschreitung: keine.

Bitte beachten Sie, dass es sich im Zusammenhang mit dem Branchenhinweis um eine unverbindliche Information handelt, wobei die card complete Service Bank AG keine Gewähr auf Vollständigkeit und Richtigkeit übernehmen kann, da sie selbst nur die dafür notwendigen Informationen von Dritten, insbesondere der jeweiligen Händlerbank, verarbeitet.

Karte	Umsatz	Buchung	Buchungstext	Branche	Firmensitz	EUR Endbetrag
	30.04	30.04	ZAHLUNG VORMONAT			403,19 +
1	22.04	24.04	WIN2DAY **	Wetten	WIEN AT	1,80 -
1	22.04	24.04	WIN2DAY **	Wetten	WIEN AT	25,00 -
1	22.04	24.04	WIN2DAY **	Wetten	WIEN AT	2,50 -
1	25.04	29.04	WIN2DAY **	Wetten	WIEN AT	2,50 -
1	25.04	29.04	WIN2DAY **	Wetten	WIEN AT	50,00 -
1	25.04	29.04	WIN2DAY **	Wetten	WIEN AT	1,80 -
1	29.04	02.05	WIN2DAY **	Wetten	WIEN AT	2,50 -
1	29.04	02.05	WIN2DAY **	Wetten	WIEN AT	1,80 -
1	01.05	03.05	WIN2DAY **	Wetten	WIEN AT	25,00 -
1	02.05	06.05	WIN2DAY **	Wetten	WIEN AT	1,80 -
1	02.05	06.05	WIN2DAY **	Wetten	WIEN AT	2,50 -
1	06.05	08.05	WIN2DAY **	Wetten	WIEN AT	10,00 -
1	06.05	08.05	WIN2DAY **	Wetten	WIEN AT	2,50 -
1	06.05	08.05	WIN2DAY **	Wetten	WIEN AT	1,80 -
1	09.05	13.05	WIN2DAY **	Wetten	WIEN AT	2,50 -
1	09.05	13.05	WIN2DAY **	Wetten	WIEN AT	1,80 -
1	12.05	13.05	UZR*Hutchison Drei Austri	Kommunikation	Wien	0,10 -
1	12.05	13.05	UZR*Hutchison Drei Austri	Kommunikation	Wien	19,99 -
1	13.05	15.05	WIN2DAY **	Wetten	WIEN AT	10,00 -
1	13.05	15.05	WIN2DAY **	Wetten	WIEN AT	2,50 -
1	13.05	15.05	WIN2DAY **	Wetten	WIEN AT	1,80 -
1	16.05	21.05	WIN2DAY **	Wetten	WIEN AT	10,00 -
1	16.05	21.05	WIN2DAY **	Wetten	WIEN AT	2,50 -

661315\_BILL\_EB\_PK\_0\_BRIEF\_S\_Inland\_C65\_0017/Int 65099/164/H\_L  
 \*\*) Hierbei handelt es sich u.a. um Zahlungen durch Dritte auf Ihr Kartenkonto oder Auszahlungen aus Online-Glücksspielen

# EXKLUSIVER VORTEIL NUR FÜR KARTENINHABER



card complete



card complete

card complete Service Bank AG  
Postfach 147, 1011 Wien  
www.cardcomplete.com



**Kontonummer** 4548 18xx xxxx 9000

**Datum** 28.05.2024

**Blatt** 2 von 2

Karte	Umsatz	Buchung	Buchungstext	Branche	Firmensitz	EUR Endbetrag
1	16.05	21.05	WIN2DAY **	Wetten	WIEN AT	1,80 -
1	17.05	21.05	WIN2DAY **	Wetten	WIEN AT	1,80 -
1	18.05	21.05	WIN2DAY **	Wetten	WIEN AT	10,00 -
1	20.05	22.05	WIN2DAY **	Wetten	WIEN AT	1,80 -
1	20.05	22.05	WIN2DAY **	Wetten	WIEN AT	25,00 -
1	20.05	22.05	WIN2DAY **	Wetten	WIEN AT	2,50 -
1	23.05	27.05	WIN2DAY **	Wetten	WIEN AT	10,00 -
1	23.05	27.05	WIN2DAY **	Wetten	WIEN AT	2,50 -
1	23.05	27.05	WIN2DAY **	Wetten	WIEN AT	1,80 -
						239,89 -

\*\*) Hierbei handelt es sich u.a. um Zahlungen durch Dritte auf Ihr Kartenkonto oder Auszahlungen aus Online-Glücksspielen